



## Sur les **Espaces Naturels Sensibles**



Ces animations, labellisées HERAULT NATURE, vous sont proposées dans le cadre du Programme environnement, partenariat entre le Département de l'Hérault et le réseau COOPERE34, **L'Hérault est à vous, profitez-en !**



**MAI**  
**SAMEDI 21**

### **Des fleurs et des pollinisateurs !** Domaine de Restinclières

**fête de la nature**

Une **balade naturaliste** et des **ateliers** de découverte, **ludiques**, à la rencontre du monde fascinant des **fleurs et des pollinisateurs !**

**A partir de 7 ans**

#### **Infos pratiques**

- \* Rendez-vous **9h30** au **parking domaine de Restinclières** 43.713497, 3.861123
- \* Lieu : 34730 Prades le Lez
- \* Durée : 9h30 - 12h30
- \* Public familial.
- \* **Sortie gratuite.**
- \* Prévoir **chaussures et vêtements adaptés, eau et pique-nique**

**Inscriptions/ désinscriptions et renseignements**  
millefeuilles.asso@gmail.com - 06 82 97 33 85

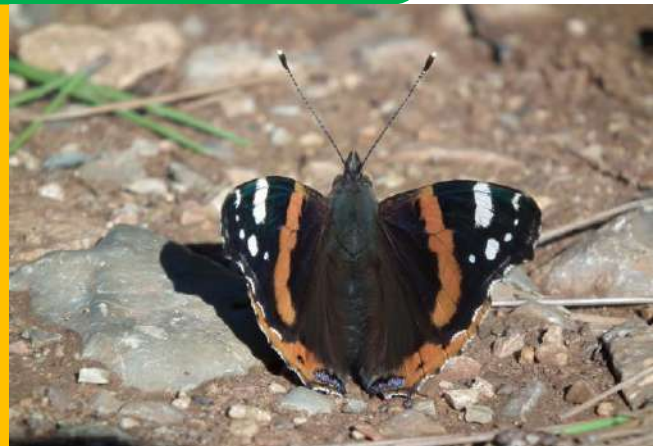

**JUIN**  
**DIMANCHE 5**

### **Sur le toit du monde...de l'Hérault !** Domaine Font de griffe – Pic Baudille Co-animation avec **l'Association Natura-tous**

Venez prendre de la hauteur pour observer les **paysages Héraultais !** Une **sortie naturaliste** pour découvrir la **biodiversité** caussenarde sur le massif de la Séranne!

**A partir de 8 ans**

#### **Infos pratiques**

- \* Rendez-vous **10h** au **parking Font de griffe** 43.734673, 3.491991
- \* Lieu : 34150 Montpeyroux
- \* Durée : 10h - 16h
- \* Public familial.
- \* **Sortie gratuite.**
- \* Prévoir **chaussures et vêtements adaptés, eau et pique-nique**

**Inscriptions/ désinscriptions et renseignements**  
millefeuilles.asso@gmail.com - 06 82 97 33 85

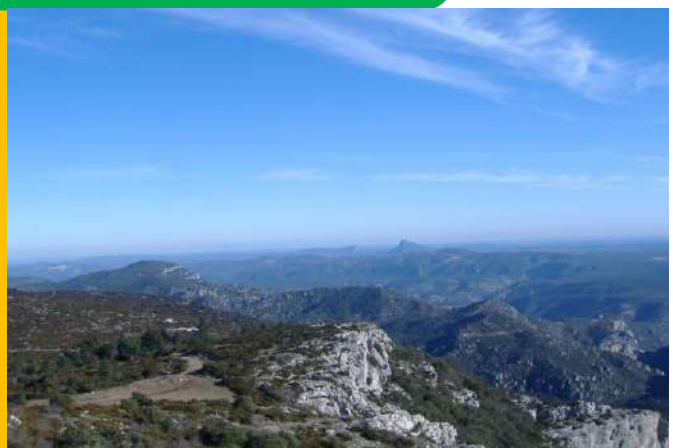

Accessible aux personnes en situation à mobilité réduite - joëlettes sur réservation.

SEPTEMBRE  
SAMEDI 10

# Stratégies animales et végétales !

## Plantes et animaux ont plus d'un tour dans leur sac...

Domaine du Ravin des Arcs  
Co-animation avec **l'Association Kermit**

Venez, sur un site pour le moins étonnant, à la rencontre des **plantes et animaux** qui ont développé des **stratégies incroyables** pour survivre dans une **garrigue** très sèche, traversée par une rivière temporaire.

A partir  
de 7 ans

### Infos pratiques

- \* Rendez-vous **14h30** au **parking pont de Masclac (Ravin des Arcs)**  
43.811964, 3.741853
- \* Lieu : 34380 Saint Martin de Londres
- \* Durée : 14h30 -17h30
- \* Public familial
- \* **Sortie gratuite.**
- \* Prévoir **chaussures et vêtements adaptés - eau.**

### Inscriptions/ désinscriptions et renseignements

millefeuilles.asso@gmail.com - 06 82 97 33 85



Crédits photos : © Association Millefeuilles



**Mail :** millefeuilles.asso@gmail.com / **Site :** www.millefeuilles.fr /  @millefeuilles.asso  
SIRET : 480 828 367 0015

## Sur les **Espaces Naturels Sensibles** de l'Aveyron



Ces animations vous sont proposées dans le cadre du Programme environnement en partenariat avec le **Département de l'Aveyron**.  
**Venez découvrir l'Aveyron sous un autre angle !**

**JUIN**  
**DIMANCHE 12**

### Dans l'univers des fleurs et des pollinisateurs Plateau du Guilhaumard

Venez sur le **plateau du Guilhaumard**  
à la rencontre des insectes **pollinisateurs** et des **fleurs sauvages**  
Toute la **biodiversité caussenarde** sera au rendez-vous !

**A partir  
de 8 ans**

#### Infos pratiques

- \* Rendez-vous **10h** Le Clapier  
43.831511, 3.171868 [commune Le Clapier-12540]
- \* Durée : 10h - 16h
- \* Public familial
- \* **Sortie gratuite.**
- \* Prévoir **chaussures et vêtements adaptés, eau et pique-nique**

**Inscriptions/ désinscriptions et renseignements**  
millefeuilles.asso@gmail.com - 06 82 97 33 85



**JUIN**  
**SAMEDI 18**

### Excursion forestière Bois de Gipoul

Une **balade forestière** sur les **Monts de Lacaune!**  
Une découverte de l'écosystème forestier à travers son **histoire**  
et son **patrimoine** naturel !

**A partir  
de 6 ans**

#### Infos pratiques

- \* Rendez-vous **9h30** au **parking mairie/salle des fêtes**  
43.758542, 2.764980 [commune Murasson-12370]
- \* Durée : 9h30 - 12h30
- \* Public familial.
- \* **Sortie gratuite.**
- \* Prévoir **chaussures et vêtements adaptés, eau**

**Inscriptions/ désinscriptions et renseignements**  
millefeuilles.asso@gmail.com - 06 82 97 33 85



**AOUT**  
**MERCREDI 3**

## Ballet aérien dans le ciel du Rougier !

Rougier du Camarès [Montlaur]

Réputé pour son paysage de **terre rouge**, le **Rougier** abrite une grande **diversité d'oiseaux** dont de nombreux **rapaces** !  
Venez les observer et apprendre à reconnaître ces grands planeurs !

A partir  
de 6 ans

### Infos pratiques

- \* Rendez-vous **9h30** au **pont de Montlaur**  
43.878269, 2.836339 [commune Montlaur-12400]
- \* Durée : 9h30 - 12h30
- \* Public familial
- \* **Sortie gratuite.**
- \* Prévoir **chaussures et vêtements adaptés, eau.**

**Inscriptions/ désinscriptions et renseignements**  
millefeuilles.asso@gmail.com - 06 82 97 33 85



**OCTOBRE**  
**SAMEDI 22**

## La vie d'une forêt en automne

Forêt de la Fage

C'est **l'automne**, venez mettre les pieds dans la forêt !  
Lors d'une **balade forestière**, vous apprendrez à reconnaître les **champignons**, leur rôles et fonctions dans la forêt, leurs liens étroits avec les arbres qui les accueillent, et toute la **biodiversité** environnante.  
**Ambiance forestière** garantie !

A partir  
de 6 ans

### Infos pratiques

- \* Rendez-vous **10h** au **parking Viala-du-Pas-de-Jaux**  
43.957026, 3.058663 [commune Viala-du-Pas-de-Jaux-12250]
- \* Durée : 10h - 13h
- \* Public familial
- \* **Sortie gratuite.**
- \* Prévoir **chaussures et vêtements adaptés, Panier, couteau / eau.**

**Inscriptions/ désinscriptions et renseignements**  
millefeuilles.asso@gmail.com - 06 82 97 33 85



Crédits photos : © Association Millefeuilles



**Mail :** millefeuilles.asso@gmail.com / **Site :** www.millefeuilles.fr /  @millefeuilles.asso  
**SIRET :** 480 828 367 00015