

## Sur les Espaces Naturels Sensibles



Ces animations vous sont proposées dans le cadre du Programme environnement en partenariat avec le **Département de l'Aveyron**.  
**Venez découvrir l'Aveyron sous un autre angle !**

**JUIN**  
**DIMANCHE 14**

### Ambiance forestière sur le causse

Plateau du Guilhaumard

Balade naturaliste à la découverte d'un **paysage caussenard** façonné par l'homme et des vestiges d'une **forêt relique** dotée d'une grande **richesse écologique**.

A partir  
de 6 ans

#### Infos pratiques

- \* Rendez-vous **16h** à **la Frayssinède** [Embrchmt D140/D493]  
43.843873, 3.192279 [commune Cornus-12540]
- \* Durée : 16h-19h
- \* Public familial
- \* Prévoir **chaussures et vêtements adaptés / eau**.
- \* **Sortie gratuite**

**Inscriptions/ désinscriptions et renseignements**  
millefeuilles.asso@gmail.com - 06 82 97 33 85



**JUILLET**  
**MERCREDI 15**

### Ballet aérien dans le ciel du Rougier

Rougier du Camarès [Montlaur]

Réputé pour son paysage de **terre rouge**, le **Rougier** abrite une grande **diversité d'oiseaux** dont de nombreux **rapaces** !  
Venez les observer et apprendre à reconnaître ces grands planeurs...et les autres oiseaux de passage !

A partir  
de 8 ans

#### Infos pratiques

- \* Rendez-vous **9h30** au **pont de Montlaur**  
43.878269, 2.836339 [commune Montlaur-12400]
- \* Durée : 9h30-12h
- \* Public familial
- \* Prévoir **chaussures et vêtements adaptés / eau**
- \* **Sortie gratuite**

**Inscriptions/ désinscriptions et renseignements**  
millefeuilles.asso@gmail.com - 06 82 97 33 85



**JUILLET**  
**MERCREDI 29**

## Expédition naturaliste entre rivière et ripisylve

Rougier du Camarès [Montlaur]

Une sortie pédagogique les  **pieds dans l'eau** , à la découverte de la  **ripisylve**  (forêt des rives) et de l'écosystème «  **rivière**  ». Rencontre avec ses milieux sensibles, véritables  **réservoirs de biodiversité**  et jouant un rôle écologique majeur.

A partir  
de 6 ans

### Infos pratiques

- \* Rendez-vous  **9h30**  au  **pont de Montlaur**   
43.878269, 2.836339 [commune Montlaur-12400]
- \* Durée : 9h30-12h
- \* Public familial
- \* Prévoir  **chaussures et vêtements adaptés / eau** .
- \*  **Sortie gratuite**

Inscriptions/ désinscriptions et renseignements  
millefeuilles.asso@gmail.com - 06 82 97 33 85

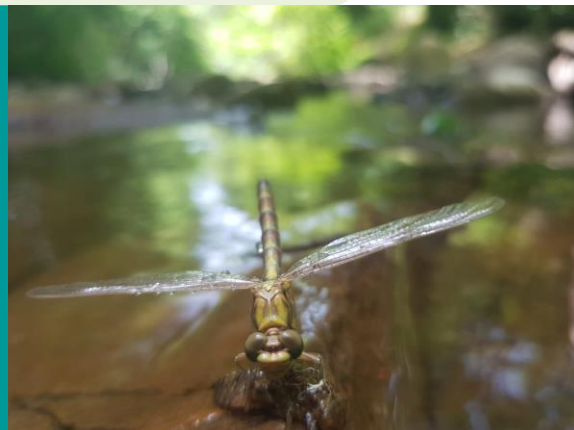

**OCTOBRE**  
**DIMANCHE 04**

## Excursion automnale en terre caussenarde

Plateau du Guilhaumard

Sortie naturaliste à la découverte d'un  **plateau dolomitique**  constitué d'une mosaïque de milieux (pelouses, avens...) et abritant une  **biodiversité remarquable** .

A partir  
de 8 ans

### Infos pratiques

- \* Rendez-vous  **10h**  à  **la Frayssinède**  [Embrchmt D140/D493]  
43.843873, 3.192279 [commune Cornus-12540]
- \* Durée : 10h-15h
- \* Public familial
- \* Prévoir  **chaussures et vêtements adaptés / eau et pique-nique**
- \*  **Sortie gratuite**

Inscriptions/ désinscriptions et renseignements  
millefeuilles.asso@gmail.com - 06 82 97 33 85



Crédits photos : © Association Millefeuilles



**Mail :** millefeuilles.asso@gmail.com / **Site :** www.millefeuilles.fr /  @millefeuilles.association  
**SIRET :** 480 828 367 0015